

"KALİTE , SAĞLAM İŞLERİN ORTAK DİLİDİR"



ÇELİKERLER®
ÇELİK KONSTRÜKSİYON İNŞAAT SAN. TİC. LTD. ŞTİ.

1884'ten beri...



HAKKIMIZDA

Bartın Kumluca'da 1844 yılında sıcak demircilik ile iş hayatına başlayan Çelikerler, 2003 yılında şirketleşerek **“ÇELİKERLER ÇELİK KONSTRÜKSİYON İNŞ. SAN. TİC. LTD. ŞTİ. ”** ünvanını almıştır.

Geçmişten gelen tecrübesini günümüz teknolojisiyle buluşturan Çelikerler, **çelik konstrüksiyon imalatlarını 25.000 m² lik üretim tesislerinde** gerçekleştirmektedir.

Çelikerler, **geniş makine parkuru ve uzman teknik kadrosuyla sektöründeki yurt içi ve yurt dışı gelişmeleri** yakından takip ederek kendi alanında dünya standartlarında kalite ve hizmet sunumunu temel ilkesi olarak benimsemiş ve bu alanda öncü firma olmayı hedeflemiştir.

Çelikerler firması, **cami yapılarında kubbe ve minare, prefabrik ev, çelik konstrüksiyon ev, ağır sanayi yapıları, konteyner, şantiye yapıları** ile kalitesini ve hizmet sınırlarını genişletmiş yurt içinde ve yurt dışında birçok başarılı projeye imza atmıştır.

Müşteri memnuniyetini kendisine ilke edinmiş olan Çelikerler, kalitesinden ödün vermeden ürün yelpazesini genişletmektedir. Her projesinde önce insana değer veren Çelikerler, imalat ve montaj sahalarında iş güvenliği kurallarına uygun olarak projelerini hayata geçirmeye ve başarılarına yenilerini eklemeye devam edecektir.



VİZYON

Yapı sektöründe katma değeri yüksek, yenilikçi, güvenilen, çevre dostu, uygun maliyetli, kaliteli, çelik konstrüksiyon ve prefabrik yapılar tasarlamak, üretmek ve inşa etmektir.

MİSYON

Yapı sektöründe çelik konstrüksiyon ve prefabrik yapılar üreten, uluslararası pazarda bilinen, Türkiye sanayi sektöründe ilk 100 şirket arasında yer alan firma olmak.



SERTİFİKALARIMIZ

"KALİTE, SAĞLAM İŞLERİN ORTAK DİLİDİR."

"QUALITY, ROBUST COMMON LANGUAGE OF BUSINESS."



Dünya'da 12 ülkede ÇELİKERLER KALİTESİ VE GÜVENCESİ ile...



Türkiye

Katar

İzlanda

Almanya

Fransa

Azerbaycan

İsviçre

BAE

Irak

Bulgaristan

Polonya

Sudan

İNŞAAT SÜRECİMİZ

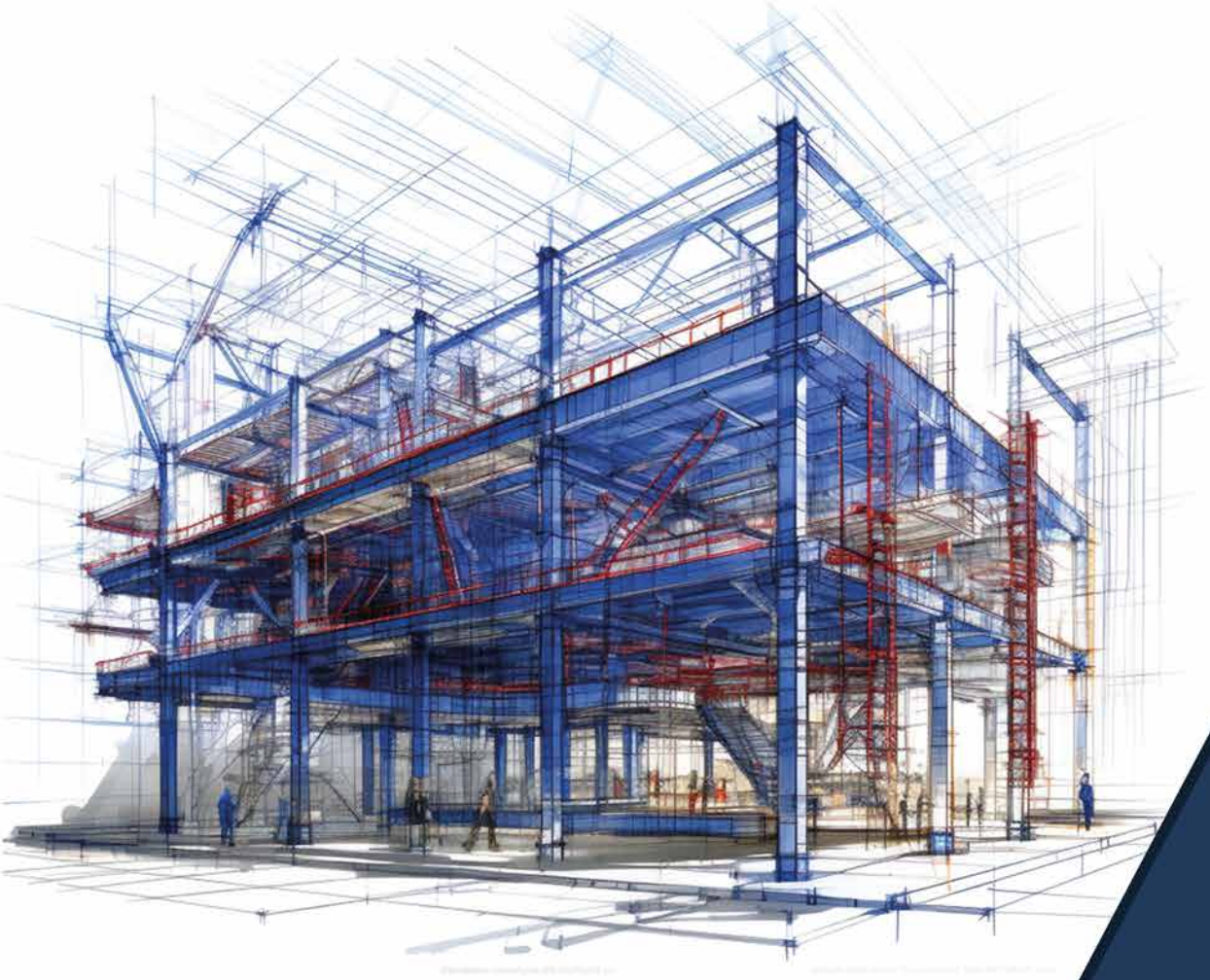

1-TASARIM

Teknik kadromuz ile müşterilerimizin istekleri gözetilerek estetik, uygun maliyetli güncel ürünler seçilerek verimli, güvenli, konforlu ve etkili insan kullanımı için tasarım ve statik hesaplamaları yapılır. İleri yazılım programları ile modelleme ve çizimler yapılır.

2-TEKLİF VE SATIŞ

Alan incelemesi ve yer tespitinin ardından gerçekleştirilen statik hesaplamalar ve mimari çalışmalar sonucu oluşan veriler maliyet analizine girer. Analiz sonucu hazırlanan teklif ve tasarım sunumları müşterilerimiz ile paylaşılır.

3-ÜRETİM

Tasarlanan yapı uygulama projeleri ve imalat detay çizimleri yapıldıktan sonra iş sağlığı ve güvenliğinden ödün vermeden gelişmiş alt yapı ve otomasyon tabanlı uluslararası standartlara uygun makineler ile her biri alanında sertifika sahibi kıdemli çalışanlar ile imal edilir .

4-KALİTE KONTROL

Yapıda kullanılan ve imalat gerektiren her bir parça ile dış tedarikçilerden hazır olarak temin edilen her malzeme , ilgili malzemenin kalite standartlarına, teknik resmine ve kullanım gereksinimlerini karşılanmasına uygun olacak şekilde kontrol edilmektedir . Ölçüm ve kalite kontrol işlemi malzemenin cinsine boyutlarına ve tolerans değerlerine göre periyodik olarak kalibre edilmiş hassas kontrol cihazları ile tecrübeli kalite kontrol mühendislerince yapılır.

" Müşterilerimizi ve ilgili tarafları memnun etmek temel prensibimizdir. Ürün ve hizmetlerimizin müşterilerimizin istediği özelliklere sahip olmasını, uygun maliyetli olmasını ve zamanında teslimatını sağlayarak müşterilerimizi memnun etmek, kalite hedeflerimizin doğrultusunda ilerlemek en önemli amacımızdır. "

RAMAZAN ÇELİKER
ÇELİKERLER Yönetim Kurulu Başkanı

5-SEVKİYAT

Yapının kurulumu için gerekli olan tüm malzemeler hazırlanmış çeki listesi, montaj resimleri ve yapı teknik şartnamesi referansında sevkiyatın yapılacağı bölgeye haiz yol koşullarına uygun olarak ayrı ayrı paketlenerek hazırlanır . Paketlerin yol koşullarına dayanımı kalite kontrol mühendislerince onaylandıktan sonra paketler ulaşımın sağlanacağı araca malzemelerin montaj sıralamasındaki önceliğine uygun olacak şekli ile aktarılır.

6-MONTAJ

Montaja başlamadan önce bünyemizde bulunan iş sağlığı ve güvenliği uzmanı tarafından montajın yapılacağı alan için risk analizi oluşturulur. Analiz sonucu Çevre ve İş Sağlığı Güvenliği önlemleri alınarak montaja başlanır . Montaj , projenin büyüklüğüne bağlı olarak tecrübeli şantiye şefleri ve ekipleri kontrolünde ; montaj talimatlarına , montaj resimlerine ve teknik şartnameye uygun olarak gelişmiş iş makineleri ve ekipmanları yardımıyla yapılır.

7-TESLİMAT

Montaj, tüm kalemleri ile tamamlandıktan sonra fabrikadan görevlendirilmiş teslim ekibi , kalite kontrol mühendisi ve yapı sahibi ile birlikte yapının mimari planlarına , montaj planlarına ve sözleşmeye uygunluğu kontrol edilir . Yapılan kontrol sonrası yapı sahibi teslim makbuzunu imzalayarak yapıyı teslim alır . Yapı garanti süresi başlatılmış olur.



T.C. AİLE, ÇALIŞMA VE
SOSYAL HİZMETLER BAKANLIĞI



GURUR TABLOMUZ



ÇAMSAN ORDU



1884'ten beri...

ABRC İNŞAAT - TRS BİNASI - 765 ton



ÇAYCUMA/ZONGULDAK

İşveren : ABRC İnşaat Tah. San. ve Tic. Ltd. Şti
Ülke : Türkiye
Şehir : Çaycuma /Zonguldak
Yıl : 2023
Teslim Şekli : Çelik Konstrüksiyon/Kaplama
Yapım Türü : Fabrika



Employer : ABRC İnşaat Tah. San. ve Tic. Ltd. Şti
Country : Türkiye
State : Çaycuma /Zonguldak
Year : 2023
Delivery method : Steel Construction/Covering
Building Type : Factory



ABRC İNŞAAT - FISHING BİNASI -317 ton

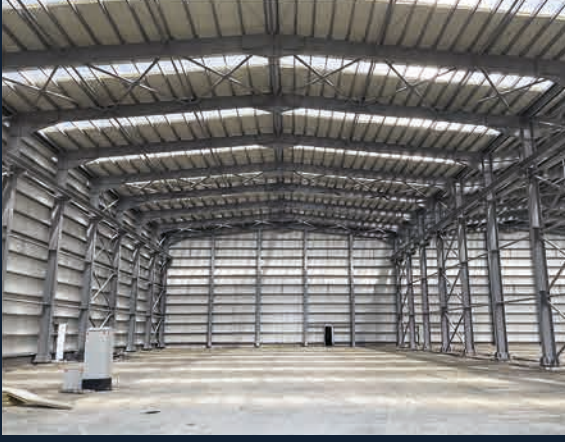

ÇAYCUMA/ZONGULDAK

| | |
|--------------|--|
| İşveren | : ABRC İnşaat Tah. San. ve Tic. Ltd. Şti |
| Ülke | : Türkiye |
| Şehir | : Çaycuma /Zonguldak |
| Yıl | : 2023 |
| Teslim Şekli | : Çelik Konstrüksiyon/Kaplama |
| Yapım Türü | : Fabrika |



| | |
|-----------------|--|
| Employer | : ABRC İnşaat Tah. San. ve Tic. Ltd. Şti |
| Country | : Türkiye |
| State | : Çaycuma /Zonguldak |
| Year | : 2023 |
| Delivery method | : Steel Construction/Covering |
| Building Type | : Factory |



ABRC İNŞAAT - DNM BİNASI - 767 ton



ÇAYCUMA/ZONGULDAK

| | |
|--------------|--|
| İşveren | : ABRC İnşaat Tah. San. ve Tic. Ltd. Şti |
| Ülke | : Türkiye |
| Şehir | : Çaycuma /Zonguldak |
| Yıl | : 2023 |
| Teslim Şekli | : Çelik Konstrüksiyon/Kaplama |
| Yapım Türü | : Fabrika |



| | |
|-----------------|--|
| Employer | : ABRC İnşaat Tah. San. ve Tic. Ltd. Şti |
| Country | : Türkiye |
| State | : Çaycuma /Zonguldak |
| Year | : 2023 |
| Delivery method | : Steel Construction/Covering |
| Building Type | : Factory |



ABRC İNŞAAT - LOG BİNASI - 725 ton



ÇAYCUMA/ZONGULDAK

İşveren : ABRC İnşaat Tah. San. ve Tic. Ltd. Şti
Ülke : Türkiye
Şehir : Çaycuma /Zonguldak
Yıl : 2023
Teslim Şekli : Çelik Konstrüksiyon/Kaplama
Yapım Türü : Fabrika

Employer : ABRC İnşaat Tah. San. ve Tic. Ltd. Şti
Country : Türkiye
State : Çaycuma /Zonguldak
Year : 2023
Delivery method : Steel Construction/Covering
Building Type : Factory



ABRC İNŞAAT - MPD BİNASI -316 ton



ÇAYCUMA/ZONGULDAK

| | |
|--------------|--|
| İşveren | : ABRC İnşaat Tah. San. ve Tic. Ltd. Şti |
| Ülke | : Türkiye |
| Şehir | : Çaycuma /Zonguldak |
| Yıl | : 2023 |
| Teslim Şekli | : Çelik Konstrüksiyon/Kaplama |
| Yapım Türü | : Fabrika |



| | |
|-----------------|--|
| Employer | : ABRC İnşaat Tah. San. ve Tic. Ltd. Şti |
| Country | : Türkiye |
| State | : Çaycuma /Zonguldak |
| Year | : 2023 |
| Delivery method | : Steel Construction/Covering |
| Building Type | : Factory |



GELİŞİM TEKSTİL - 80 ton



MERKEZ / ADIYAMAN

| | |
|--------------|-------------------------|
| İşveren | : VOKAL Mimarlık |
| Ülke | : Türkiye |
| Şehir | : Merkez / Adıyaman |
| Yıl | : 2022 |
| Teslim Şekli | : Cephe ve Çatı Kaplama |
| Yapım Türü | : Fabrika |



| | |
|-----------------|--------------------------|
| Employer | : VOKAL Mimarlık |
| Country | : Türkiye |
| State | : Merkez / Adıyaman |
| Year | : 2022 |
| Delivery method | : Facade & Roof Covering |
| Building Type | : Factory |



ÇATALAĞZI TERMİK SANTRALİ KONVEYÖR HATTI - 550 ton



ÇATALAĞZI/ZONGULDAK

| | |
|--------------|-------------------------------------|
| İşveren | : Çatalağzi Termik Santrali (ÇATES) |
| Ülke | : Türkiye |
| Şehir | : Çatalağzi /Zonguldak |
| Yıl | : 2021 |
| Teslim Şekli | : Çelik Konstrüksiyon |
| Yapım Türü | : Konveyör Hattı |

| | |
|-----------------|-------------------------------------|
| Employer | : Çatalağzi Termik Santrali (ÇATES) |
| Country | : Türkiye |
| State | : Çatalağzi /Zonguldak |
| Year | : 2021 |
| Delivery method | : Steel Construction |
| Building Type | : Conveyor Bent |

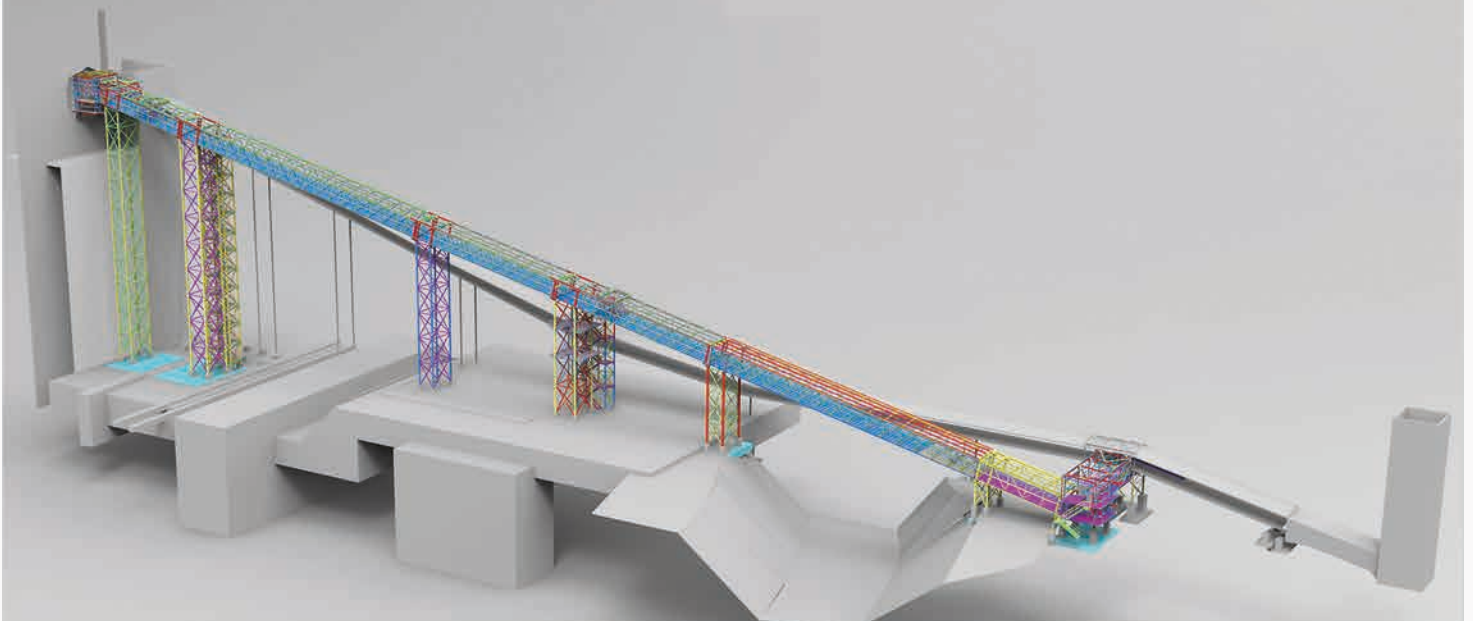

ABRC İNŞAAT - TAG KAPISI - 100 ton



ÇAYCUMA/ZONGULDAK

| | |
|--------------|--|
| İşveren | : ABRC İnşaat Tah. San. ve Tic. Ltd. Şti |
| Ülke | : Türkiye |
| Şehir | : Çaycuma /Zonguldak |
| Yıl | : 2023 |
| Teslim Şekli | : Çelik Konstrüksiyon/Kaplama |
| Yapım Türü | : TAG Kapısı |

| | |
|-----------------|--|
| Employer | : ABRC İnşaat Tah. San. ve Tic. Ltd. Şti |
| Country | : Türkiye |
| State | : Çaycuma /Zonguldak |
| Year | : 2023 |
| Delivery method | : Steel Construction/Covering |
| Building Type | : Gate |



DOĞA NATÜREL AHŞAP - 70 TON



ÇAYCUMA/ZONGULDAK

İşveren : Doğa Natürel Ahşap Sanayi Pazarlama Tic.Ltd.Şti.
Ülke : Türkiye
Şehir : Çaycuma/Zonguldak
Yıl : 2021
Teslim Şekli : Anahtar Teslim
Yapım Türü : Fabrika

Employer : Doğa Natürel Ahşap Sanayi Pazarlama Tic.Ltd.Şti.
Country : Türkiye
State : Çaycuma/Zonguldak
Year : 2021
Delivery method : Turnkey
Building Type : Factory



KARNAZ MOBİLYA - 140 TON



ÇAYCUMA OSB/ZONGULDAK

| | |
|--------------|---|
| İşveren | : Karnaz Mobilya İnşaat Turizm Gıda Taahhüt Tic.Ltd.Şti. |
| Ülke | : Türkiye |
| Şehir | : Çaycuma/OSB Zonguldak |
| Yıl | : 2021 |
| Teslim Şekli | : Çelik Strüktür/Cephe Kaplama |
| Yapım Türü | : Fabrika |



| | |
|-----------------|---|
| Employer | : Karnaz Mobilya İnşaat Turizm Gıda Taahhüt Tic.Ltd.Şti. |
| Country | : Türkiye |
| State | : Çaycuma/OSB Zonguldak |
| Year | : 2021 |
| Delivery method | : Steel Construction / Covering |
| Building Type | : Factory |



RİSAN TEKSTİL -120 TON



KURTKÖY OSB / BARTIN

| | |
|--------------|---|
| İşveren | : Risan Tekstil Ürün ve Gıda İth. İhra.San. ve Tic.Ltd.Şti. |
| Ülke | : Türkiye |
| Şehir | : Kurtköy OSB/Bartın |
| Yıl | : 2013 |
| Teslim Şekli | : Çelik Konstrüksiyon/Kaplama |
| Yapım Türü | : Fabrika |



| | |
|-----------------|---|
| Employer | : Risan Tekstil Ürün ve Gıda İth. İhra.San. ve Tic.Ltd.Şti. |
| Country | : Türkiye |
| State | : Kurtköy OSB/Bartın |
| Year | : 2013 |
| Delivery method | : Steel Construction/Covering |
| Building Type | : Factory |



ÖZDEMİR TİCARET - 87 ton



SEYDİLER OSB / KASTAMONU

İşveren : Özdemir Ticaret Orman
Ürünleri Nak.İnş.ve San.Ltd.Şti.
Ülke : Türkiye
Şehir : Seydiler OSB/Kastamonu
Yıl : 2021
Teslim Şekli : Anahtar Teslim
Yapım Türü : Fabrika



Employer : Özdemir Ticaret Orman
Ürünleri Nak.İnş.ve San.Ltd.Şti.
Country : Türkiye
State : Seydiler OSB/Kastamonu
Year : 2021
Delivery method : Turnkey
Building Type : Factory



TERAPİ GİYİM - 100 TON



ÇAYCUMA/ZONGULDAK

İşveren : Terapi Giyim Konfeksiyon Gıda İnş.Nak.San. ve Tic.Ltd.Şti.
Ülke : Türkiye
Şehir : Çaycuma/Zonguldak
Yıl : 2020
Teslim Şekli : Çelik Konstrüksiyon/Kaplama
Yapım Türü : Fabrika

Employer : Terapi Giyim Konfeksiyon Gıda İnş.Nak.San. ve Tic.Ltd.Şti.
Country : Türkiye
State : Çaycuma/Zonguldak
Year : 2020
Delivery method : Steel Construction/ Covering
Building Type : Factory



EUROSAN A.Ş. SCHÜCO - 90 ton



ÇAYCUMA /ZONGULDAK

| | |
|--------------|---|
| İşveren | : Eurosan A.Ş. Schüco Pencere ve Kapı Sistemleri |
| Ülke | : Türkiye |
| Şehir | : Çaycuma/Zonguldak |
| Yıl | : 2020 |
| Teslim Şekli | : Anahtar Teslim |
| Yapım Türü | : Fabrika |



| | |
|-----------------|---|
| Employer | : Eurosan A.Ş. Schüco Pencere ve Kapı Sistemleri |
| Country | : Türkiye |
| State | : Çaycuma/Zonguldak |
| Year | : 2020 |
| Delivery method | : Turnkey |
| Building Type | : Factory |



GONCA GİYİM - 45 TON



MERKEZ/BARTIN

İşveren : Gonca Gym Tekstil Tarım Turizm Ltd.Şti.
Ülke : Türkiye
Şehir : Merkez/Bartın
Yıl : 2021
Teslim Şekli : Çelik Konstrüksiyon/Kaplama
Yapım Türü : Fabrika

Employer : Gonca Gym Tekstil Tarım Turizm Ltd.Şti.
Country : Türkiye
State : Merkez/Bartın
Year : 2021
Delivery method: Steel Construction / Covering
Building Type : Factory



İZLANDA HRAFNABURG - 70 ton



HRAFNABURG / İZLANDA

İşveren : Midfielder for International Trading & Investment
Ülke : İzlanda
Şehir : Hrafnaburg
Yıl : 2022
Teslim Şekli : Çelik Konstrüksiyon/Kaplama
Yapım Türü : Konut

Employer : Midfielder for International Trading & Investment
Country : Iceland
State : Hrafnaburg
Year : 2022
Delivery method : Steel Construction/Covering
Building Type : House



DEMKA TEKSTİL - 530 TON



MERKEZ OSB/ADİYAMAN

İşveren : Demka Tekstil San. ve Dış Tic. A.Ş.
Ülke : Türkiye
Şehir : Merkez/Adıyaman
Yıl : 2023
Teslim Şekli : Çatı ve Cephe Kaplama
Yapım Türü : Fabrika

Employer : Demka Tekstil San. ve Dış Tic. A.Ş.
Country : Türkiye
State : Merkez/Adıyaman
Year : 2023
Delivery method: Roof and Facade Cladding
Building Type : Factory



BAŐOĐLU KERESTE - 200 ton



MERKEZ/BARTIN

| | |
|--------------|---|
| İŐveren | : BaŐoĐlu Orman Ürünleri San. Tic. AŐ. |
| Ülke | : Türkiye |
| Őehir | : Merkez/Bartın |
| Yıl | : 2019 |
| Teslim Őekli | : Çelik Konstrüksiyon/Cephe |
| Yapım Türü | : Fabrika |



| | |
|-----------------|---|
| Employer | : BaŐoĐlu Orman Ürünleri San. Tic. AŐ. |
| Country | : Türkiye |
| State | : Merkez/Bartın |
| Year | : 2019 |
| Delivery method | : Steel Construction/Facade |
| Building Type | : Factory |



PALETSAN ORMAN ÜRÜNLERİ - 80 TON



GÖKÇEBEY/ZONGULDAK

| | |
|--------------|--|
| İşveren | : Paletsan Orman Ürünleri İnş.Nak.San. ve Tic.Ltd.Şti. |
| Ülke | : Türkiye |
| Şehir | : Gökçebey/Zonguldak |
| Yıl | : 2021 |
| Teslim Şekli | : Anahtar Teslim |
| Yapım Türü | : Fabrika |



| | |
|-----------------|--|
| Employer | : Paletsan Orman Ürünleri İnş.Nak.San. ve Tic.Ltd.Şti. |
| Country | : Türkiye |
| State | : Gökçebey/Zonguldak |
| Year | : 2021 |
| Delivery method | : Turnkey |
| Building Type | : Factory |





KUMLUCA PAZAR YERİ - 85 TON KUMLUCA/BARTIN

| | |
|--------------|-------------------------------|
| İşveren | : Kumlucu Belediyesi |
| Ülke | : Türkiye |
| Şehir | : Merkez/Bartın |
| Yıl | : 2017 |
| Teslim Şekli | : Çelik Konstrüksiyon/Kaplama |
| Yapım Türü | : Pazar Yeri |



FAER TEKSTİL - 100 TON ULUS/BARTIN

| | |
|--------------|---|
| İşveren | : Faer Tekstil İhr. İth. San.ve Dış Tic.Ltd.Şti. |
| Ülke | : Türkiye |
| Şehir | : Ulus/Bartın |
| Yıl | : 2019 |
| Teslim Şekli | : Çelik Konstrüksiyon/Kaplama |
| Yapım Türü | : Fabrika |





TÜSA DENİM DOKUMA - 340 TON KURTKÖY OSB/BARTIN

| | |
|--------------|-------------------------------|
| İşveren | : Tüsa Denim San. ve Tic. AŞ. |
| Ülke | : Türkiye |
| Şehir | : Kurtköy OSB/Bartın |
| Yıl | : 2014 |
| Teslim Şekli | : Anahtar Teslim |
| Yapım Türü | : Fabrika |



BARTIN SERAMİK ARGE - 115 TON ŞİREMİRTABAKLAR/BARTIN

| | |
|--------------|-------------------------------|
| İşveren | : Bartın Seramik San. Tic AŞ. |
| Ülke | : Türkiye |
| Şehir | : Ulus/Bartın |
| Yıl | : 2021 |
| Teslim Şekli | : Çelik Konstrüksiyon/Kaplama |
| Yapım Türü | : Hangar |



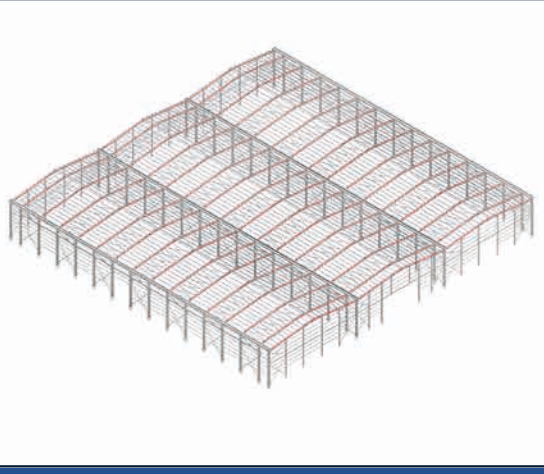

DOHA/KATAR HANGAR - 820 TON

DOHA/KATAR

İşveren : Abu Adel Engineering and Mechanical Services
Ülke : Katar
Şehir : Doha
Yıl : 2020
Teslim Şekli : Çelik Konstrüksiyon
Yapım Türü : Fabrika



DALLICA ÇAMUR DEPOSU - 60 TON

DALLICA/BARTIN

İşveren : Bartın Belediyesi
Ülke : Türkiye
Şehir : Dallica/Bartın
Yıl : 2017
Teslim Şekli : Anahtar Teslim
Yapım Türü : Hangar





TOKSÖZLER APARTMANI - 140 TON CAMİKEBİR/DÜZCE

İşveren : Toksözler Petrol Ürünleri
Nak.İnş.San. ve Tic.Ltd.Şti.
Ülke : Türkiye
Şehir : Camikebir/Düzce
Yıl : 2017
Teslim Şekli : Anahtar Teslim
Yapım Türü : Konut



RİMAKS TEKSTİL - 250 TON MERKEZ/BARTIN

İşveren : Rimaks Tekstil Ürünleri San. ve Tic.Ltd.Şti.
Ülke : Türkiye
Şehir : Merkez/Bartın
Yıl : 2013
Teslim Şekli : Çelik Konstrüksiyon/Kaplama
Yapım Türü : Fabrika





YAZLAR KİREMİT FABRİKASI -200 TON KURTKÖY OSB/BARTIN

İşveren : Yazlar Pazarlama Beton ve Petrol
Ürünleri San. ve Tic AŞ.
Ülke : Türkiye
Şehir : Kurtköy OSB/Bartın
Yıl : 2021
Teslim Şekli : Çelik Konstrüksiyon/Cephe Kaplama
Yapım Türü : Fabrika



IŞIKLAR YAPI OTO GALERİ -170 TON MERKEZ/BARTIN

İşveren : Işıklar Yapı
Ülke : Türkiye
Şehir : Merkez/Bartın
Yıl : 2021
Teslim Şekli : Çatı Konstrüksiyon/Kaplama
Yapım Türü : Fabrika



ALMANYA HANGAR -90 TON

DUISBURG/GERMANY

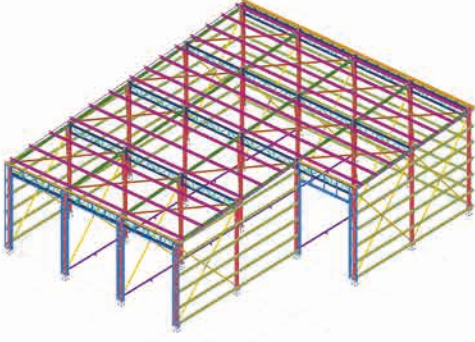

İşveren : Mehmet Ali Aydoğan
Ülke : Almanya
Şehir : Duisburg
Yıl : 2023
Teslim Şekli : Çelik Konstrüksiyon/Cephe Kaplama
Yapım Türü : Hangar

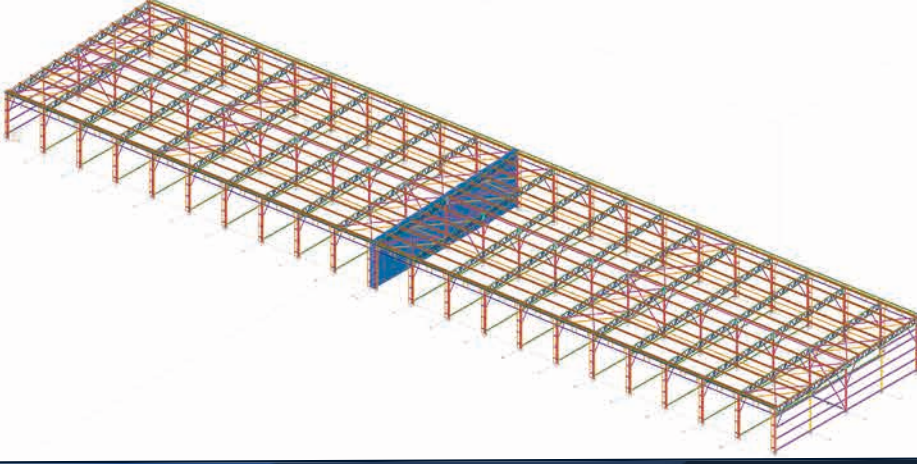

DEVREKANİ PAZAR YERİ -240 TON

DEVREKANİ/KASTAMONU

İşveren : Sanlı İnş.Tic.Ltd.Şti.
Ülke : Türkiye
Şehir : Devrekani/Kastamonu
Yıl : 2023
Teslim Şekli : Çelik Konstrüksiyon/Kaplama
Yapım Türü : Kapalı Pazar Yeri







İLETİŞİM

Telefon +90 378 263 80 09

Faks +90 378 263 80 95

E-Posta info@celikerler.com

Website www.celikerler.com

Adres Terkehatipler Köyü Yağcı Mah.
Çelikerler Fabrikası No:8 Kozcağz
Yolu 3.Km Merkez/BARTIN

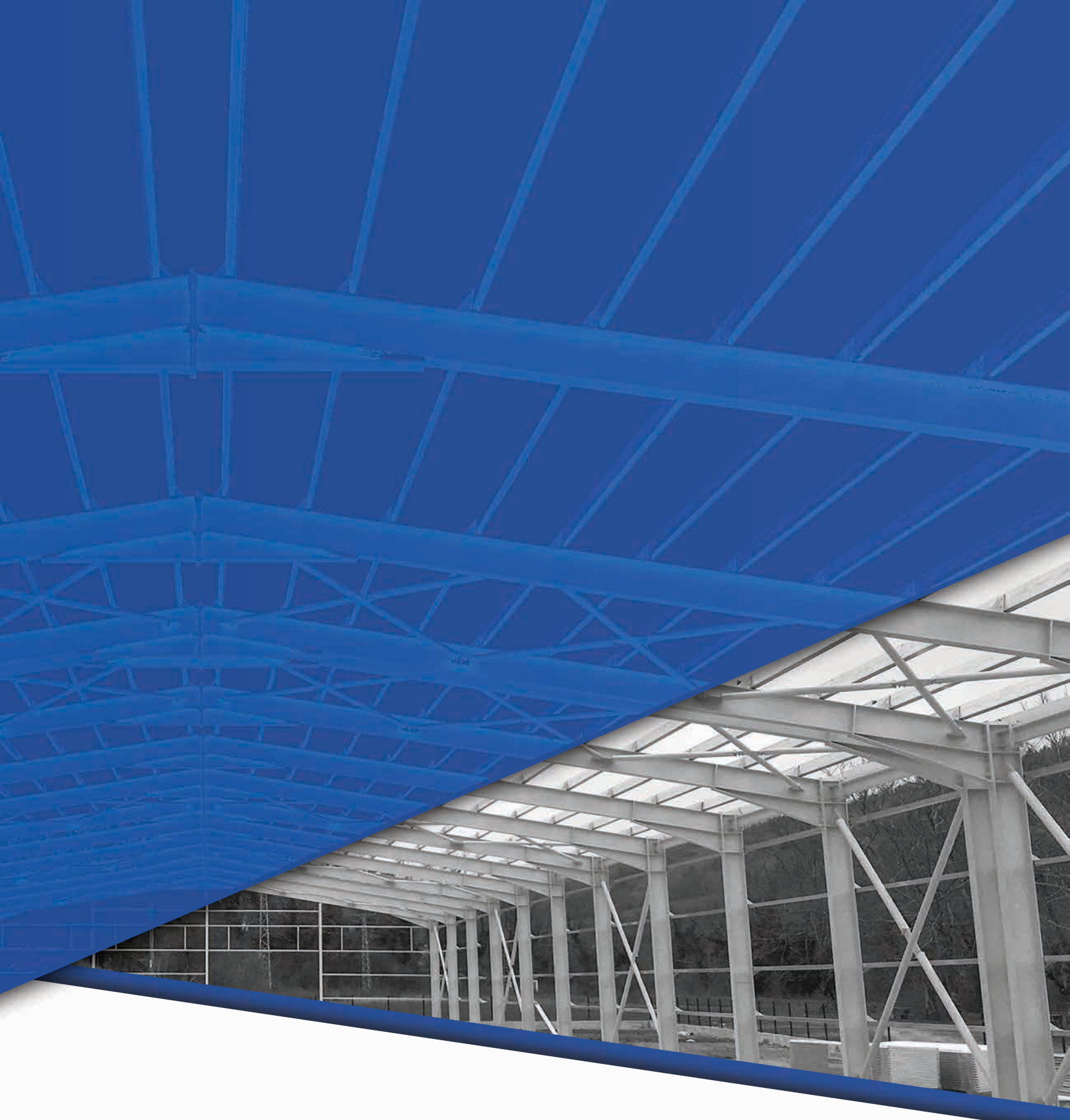

CELİKERLER®
ÇELİK KONSTRÜKSİYON İNŞAAT SAN. TİC. LTD. ŞTİ.



CELİKER
AĞIR ÇELİK YAPI



CELİKER
HAFIF ÇELİK YAPI



CELİKER
PREFABRİK YAPI



CELİKER
CAMİ-KÜBBE-MİNARE